

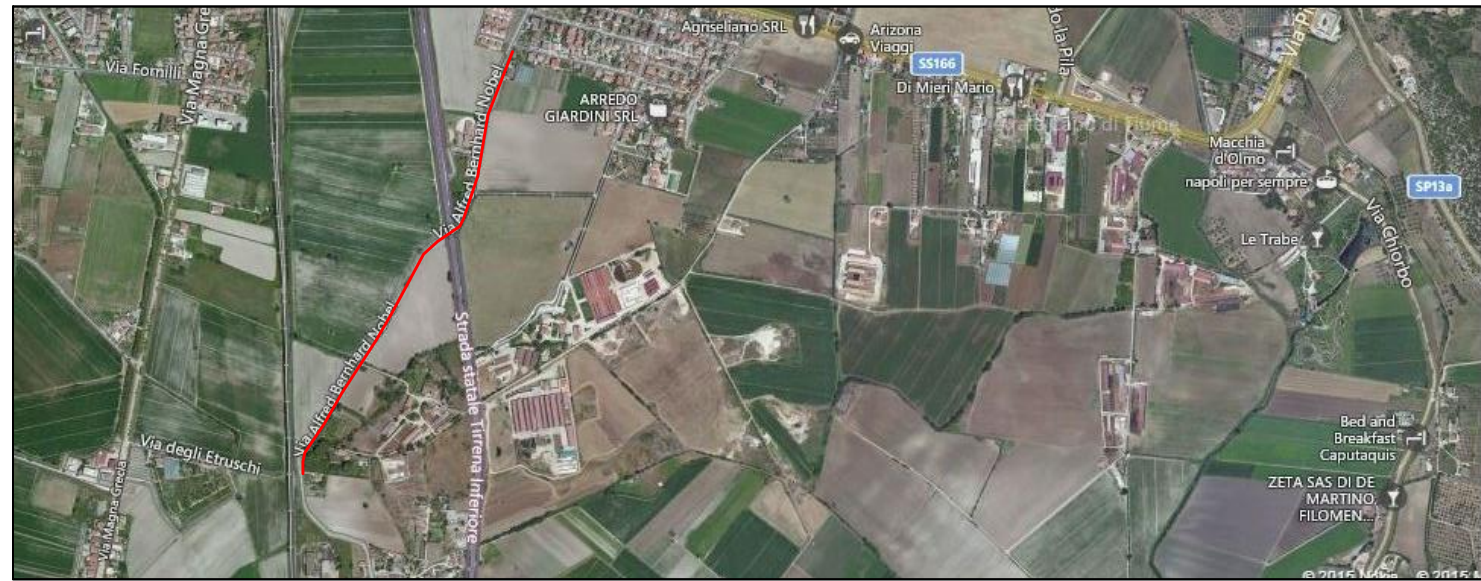

COMUNE DI CAPACCIO

Provincia di SALERNO

MANUTENZIONE STRAORDINARIA DI UNA STRADA COMUNALE
RURALE VIA A. B. NOBEL (GIA' CASE BRUCIATE)
P.S.R. CAMPANIA 2007-2013 - BANDO DI ATTUAZIONE MISURA 125



COMMITTENTE

AMMINISTRAZIONE COMUNALE DI CAPACCIO (SA)

Fase progettuale:

PROGETTO ESECUTIVO

TAVOLE :

STRALCIO PLANIMETRICO

Atto di:

Progetto Esecutivo approvato con :
Delibera G.C n. ____ del ____/____/____

TAVOLA

COROGRAFIA CON STRADA D'INTERVENTO

DATA

SCALA
SCALA 1:4000
CODICE FILE

TAVOLA

N. 02

IL R.U.P. e PROGETTISTA

Ing. Carmine GRECO - Area VI

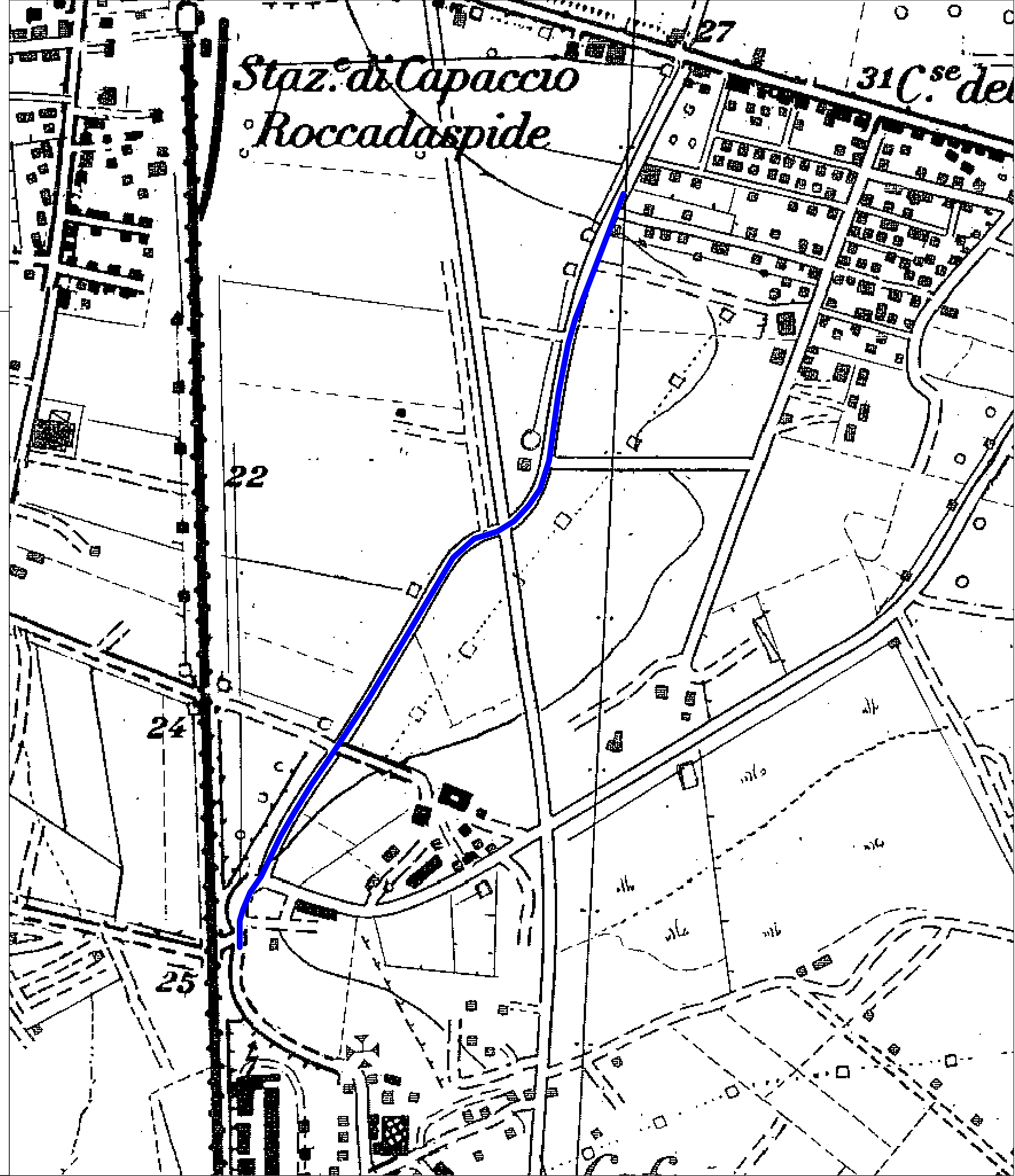

REGIONE CAMPANIA

CARTA TOPOGRAFICA PROGRAMMATICA REGIONALE

TAV. N. 44 - PAESTUM
(QUADRANTE 198-III)

Scala 1: 25.000

EDIZIONE AGGIORNATA ALL'ANNO 1989

SERIE STORICA

QUADRO DI UNIONE

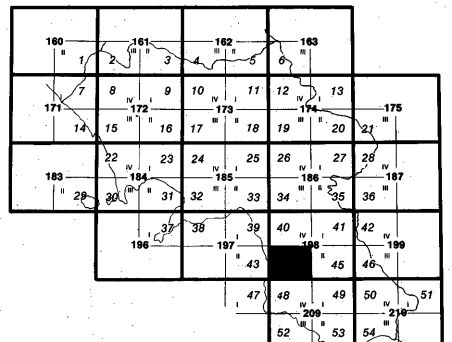

Coordinate geografiche riferite UTM:
Sistema Internazionale orientato a
Roma (di Mezzo)

Il reticolato tabulazionario italiano
Classi Doghe ha nel suo vertice nella
cornice della carta con il segno con-
venzionale

Quadrilatero curvo di tratto metri 25,
per le curve a tratti metri 5

Altezzatura espressa in metri e riferita al
livello medio del mare

QUADRO DI UNIONE DEGLI ALLESTIMENTI CARTOGRAFICI ALLA SCALA DI 1:25.000

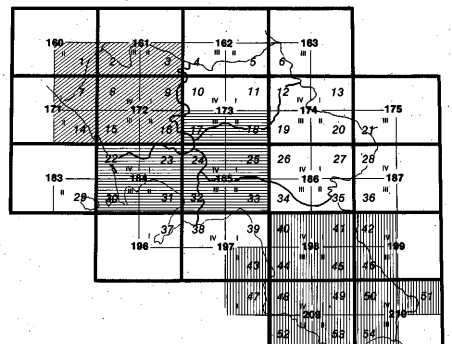

Area Metropolitana di Napoli - Livello 1980 - (secessione: S.T.R. - Napoli)
Area Provinciale di Caserta - Livello 1985 - (secessione: S.T.R. - Napoli)
Area Oreste a Valle del Sele - Livello 1989 -

SEGNI CONVENZIONALI

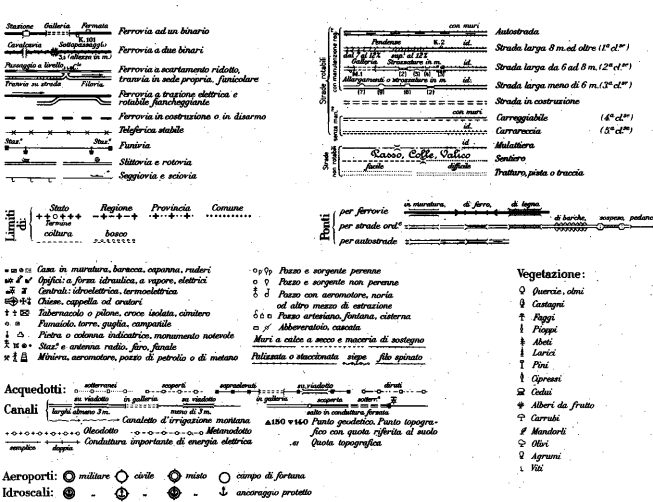

CARTOGRAFIA PROGRAMMATICA REGIONALE ALLA SCALA DI 1:25.000 ALLESTITA PER
"QUADRANTI" ED ESEGUITA IN CONFORMITA' DEL "PROGRAMMA QUADRO CARTOGRAFICO
REGIONALE" - APPROVATO DALLA GIUNTA REGIONALE DELLA CAMPANIA CON DELIBERA-
ZIONE N. 4695 DEL 26-05-1980

CARTOGRAFIA DI BASE DESINATA PER ASSEMBLAGGIO DAI "TIRI" DELLE "TAVOLETTE"
ALLA SCALA DI 1:25.000 DELL'ISTITUTO GEOGRAFICO MILITARE - EDIZIONE 1980

"198" ALLA SCALA DI 1:25.000 FORNITI DALLA REGIONE CAMPANIA - ASSESSORATO ALL'URBANISMA E POLITICA DEL TERRITORIO -
AUTORIZZAZIONE I.G.M. ALLA RIPRODUZIONE N. 2142 DELL'11-10-1984

Aggiornamento cartodisegnato al 2-2-1989 con adeguamento della «classifica» della viabilità e riduzione di
alcune presenze (edifici) - originaria - topografica per cancellare gli interventi cartografici di aggiornamento

proprietà: REGIONE CAMPANIA - Riproduzione vietata - Tutti i diritti riservati

Controllato ai sensi della legge n° 68 del 2-2-1980 - Nulla osta alla diffusione

REGIONE CAMPANIA
Settore Politica del Territorio
SERVIZIO CARTOGRAFIA
PROTEZIONE-RESTITUZIONE ED ALLESTIMENTO CARTOGRAFICO:

ISTITUTO GEOGRAFICO MILITARE (I.G.M.)
AGENZIA DI SERVIZI GEOGRAFICI E CARTOGRAFICI
INFORMAZIONE TERRITORIALE